SELBSTÄNDIGE EVANGELISCH-LUTHERISCHE KIRCHE

PFARRBEZIRK KIEL

SELK

GEMEINDEBRIEF

Trinitatis- und Herbstzeit

4/2026



IMMANUELGEMEINDE KIEL ■

ST PAULUS-GEMEINDE RENDSBURG ■

MoHo-Art.de@pixelio.de





INHALT

3 Gott – im Alltag entdeckt
4 Informationen im Telegrammstil
5 In stürmischen Zeiten / 50-jähriges Kirchweihjubiläum
6 Gottesdienstplan / Kontakte
7 Geburtstage / aus den Kirchbüchern
8 Brief des Missionsdirektors
9 Reise-Einladung
10 Termine in der Parochie / Ratebild
11 Impressionen vom Bausommer
12 Rätsel

Impressum:
Pfarrbezirk Kiel-Rendsburg-Flensburg; Redaktion: P. Helge Dittmer (V.i.S.d.P.) kiel@selk.de / Anne Heinig: Anne.Heinig@vodafonemail.de; *Die nächste Ausgabe ist für Mitte Dezember geplant. Wir bitten um Beiträge und Themenvorschläge bis zum 1. Dezember*

Bildnachweis: H. Dittmer: S. 2, 5; J. Dress: S. 9; W. Frahm: S. 3; GemeindebriefDruckerei: S. 4, 12; G. Gradert: S. 11 o.re., A. Heinig: S. 10, 11; MoHo-Art.de@pixelio.de: Titelseite

Selbständige Evangelisch-Lutherische Kirche – Parochie Kiel-Rendsburg

Pfarramt Kiel

Pastor Helge Dittmer
Felsenstraße 20
24147 Kiel

Telefon: 0431 785 86 86
E-Mail: kiel@selk.de
Internet: www.kiel-selk.de

Predigtorte:
Kiel: Immanuelkirche Kiel, Felsenstraße 20, 24147 Kiel
Rendsburg: Auferstehungskirche Schleswig, Husumer Str. 10, 24837 SL

Konten der Gemeindekassen (BIC: GENODEF1EK1)

Kiel:	Evangelische Bank	IBAN: DE18 5206 0410 0006 4073 07
Rendsburg:	Evangelische Bank	IBAN: DE32 5206 0410 0006 4348 94

Liebe Leserinnen und Leser
unseres Gemeindebriefes.

Das (→) gilt und es trägt …

… in den letzten Monaten des Jahres.
… in den letzten Wochen des Kirchenjahres.
… am Beginn und auf der Zielgerade
unseres Lebens hier.
… an jeder Wende von Altem zu Neuem.
… in den unzähligen glücklichen Momenten.
… in den vielen dunklen, traurigen und kaum
zu ertragenden Tälern auf dem Weg.
… sonntags wie alltags.
… in jedem Alter und jeder Verfassung.
… wenn wir es selbst merken.
… wenn es uns absolut zweifelhaft erscheint.

Das (→) gilt und es trägt.
Glauben wir es einfach.
Und glauben wir es auch schwer.
Es lohnt.

Mit diesen Gedanken zum neusten Fundstück von Wiebke Frahm, grüße ich Sie und Euch herzlich! Diesmal steht die Rubrik „Gott – im Alltag entdeckt“ damit ganz am Anfang unseres Mini-Gemeindebriefes. Wir vom Redaktionsteam hoffen sehr, dass auch diese Kurzausgabe Freude macht. Und wir haben gleich noch einen besonderen Tipp: ***Bitte den Gottesdienstplan für die kommenden Wochen nicht übersehen!*** Er liegt diesmal nämlich ausnahmsweise nicht geknickt zum Herausnehmen in der Mitte des Heftes, sondern ist auf S. 6 abgedruckt. Ausnahmsweise 😉

Ihr/Euer Pastor



- - - Informationen im Telegrammstil - - -

- - - Für Ende Oktober, genauer gesagt für den 30.10., hat die Kirchenleitung der SELK einen **Sonder-APK („Allgemeiner-Pfarr-Konvent") in Hessen** einberufen. Inhaltlich geht es dabei nochmals um die „Ordination von Frauen" und einen angedachten Weg, wie wir in unserer Kirche und allen Gemeinden in dieser Frage zielführend zu einem abschließenden Ergebnis kommen. *Wir werden informieren über diesen Tag und den Weg.* - - - Das eigentlich angedachte **Laternelaufen** am 31. Oktober wird aus diesem Grund leider entfallen. - - - Ob es dieses Jahr an Heiligabend ein **Krippenspiel** geben wird, ist ebenfalls noch nicht klar. Das hängt wesentlich von der Bereitschaft ab, ob Kinder und/oder Erwachsene mitmachen wollen?! ***Wer also unbedingt gerne dabei sein möchte, melde sich bitte bis zum 08. November bei Pastor Dittmer!*** - - - Ein weiteres Angebot hängt ebenfalls vom Bedarf ab: Herbert Opitz, ein Florist im Ruhestand, der früher in Kiel zwei Blumenläden hatte und unter anderem auch die Blumen-Buquets für große Kreuzfahrtschiffe gestaltete, wäre bereit, an einem Abend eine praktische Einführung in die **Kunst des Blumenbindens und Gesteckegestaltens** zu geben. Wer würde sich über einen solchen Abend freuen? ***Interessierte melden sich bitte ebenfalls bis 08. November bei Pastor Dittmer, Astrid Frahm oder Dorothea Singer.*** - - - Sollte der „Blumenabend" und/oder das „Krippenspiel" zustande kommen, werden die **(Proben-) Termine** dafür **zeitnah für alle bekannt gegeben**. - - - Im Vorraum der Kirche liegen auch dieses Jahr wieder **Feste-Burg-Kalender und Losungsbücher für das Jahr 2027** bereit. Einfach das Benötigte mitnehmen und das Geld (laut der ausliegenden Preisliste) in die Vertrauenskasse legen. Danke. - - - Und: Am 29. November feiern wir gemeinsam **Kirchweihjubiläum** (in diesem Jahr sogar ein rundes). ***Wer zum anschließenden adventlichen Beisammensein noch etwas beitragen könnte oder möchte, melde sich bitte bei Astrid Frahm oder Dorothea Singer.*** - - -



Text: Einheitsübersetzung der Heiligen Schrift, © 2016 Katholische Bibelanstalt GmbH, Stuttgart – Grafik: © GemeindebriefDruckerei

In stürmischen Zeiten

In den äußerlichen Stürmen
unseres Lebens,

und in den innerlichen Stürmen
unserer Herzen,

wecken wir JESUS auf,

der immer bei uns ist,
auf unserer Reise
hin zum anderen Ufer.

Wir sprechen „nur“ zwei Worte:

HERR, hilf!

Wir sagen sie laut oder leise.
Wir beten sie immer und immer wieder.

Und dann warten wir.

Bis JESUS seine zwei Worte spricht:

Schweig! Verstumme!

Und die Wellen werden abebben.
Und der Wind muss sich legen.
Und es wird eine Stille werden –
in uns drin und um uns her.

Und unser oft noch so kleiner Glaube
ist wieder ein Stückchen gewachsen.



50-jähriges Kirchweihjubiläum

Am 1. Advent 2026 ist es so weit: Unsere schöne Immanuelkirche wird 50 Jahre alt! *Wir freuen uns. Wir sind von Herzen dankbar.* In stürmischen und ruhigen Zeiten finden wir hier Zuflucht bei unserem wunderbaren Gott und Herrn. So soll es auch am **29. November** sein. Wir laden herzlich ein: Zum **Fest-Gottesdienst um 10:30 Uhr** (mit Festprediger Missionar Hugo Gevers aus Leipzig) und anschließendem adventlichen Beisammensein. *Wir freuen uns auf einen schönen, gemeinsamen Tag mit vielen Gästen!*

SONNTAG	KIEL	SCHLESWIG
08.11.2026 *Drittl. So. im Kirchenjahr*	9:30 Uhr AWD-GD SELK-Kollekte: Personalkosten	11:30 Uhr AWD-GD SELK-Kollekte: Personalkosten
15.11.2026 *Vorl. So. im Kirchenjahr*	10:30 Uhr Lektoren-Gottesdienst (C. v. Hering) Kollekte: Gemeindearbeit	←←←
18.11.2026 *Buß- und Bettag*	19:00 Uhr Abend-GD Kollekte: Gemeindearbeit	←←←
22.11.2026 *Ewigkeitssonntag*	9:30 Uhr GD mit Abendmahl am Altar Kollekte: Gemeindearbeit	←←←
29.11.2026 *1. Advent*	**10:30 Uhr Fest-GD in Kiel** **zum 50-jährigen Kirchweihjubiläum** Anschließend: Adventliches Beisammensein Kollekte: Kirchbaukasse	
06.12.2026 *2. Advent*	9:30 Uhr Predigt-GD *Kindergottesdienst* Kollekte: Gemeindearbeit	←←←
13.12.2026 *3. Advent*	9:30 Uhr Abendmahls-Gottesdienst SELK-Kollekte: Solidaritätsfonds KBZ	11.30 Uhr Abendmahls-Gottesdienst SELK-Kollekte: Solidaritätsfonds KBZ
20.12.2026 *4. Advent*	9:30 Uhr Singe-GD Kollekte: Palästin. Christen in Not	←←←

← GOTTESDIENST ← PLAN ←

Kirchenvorstand der Immanuelgemeinde Kiel

Markus Hirschfeld	Tel. 0431 / 67 85 92	markus.hirschfeld@t-online.de
Christof von Hering	Tel. 0431 / 54 17 59	rendant.nds-ost@selk.de
Dorothea Singer	Tel. 0431 / 320 95 98	singney@freenet.de
Gunnar Gradert	Tel. 0171 / 527 81 50	gunnar.gradert@web.de
Astrid Frahm	Tel. 0431 / 67 94 20 53	astrid-frahm@web.de

Kirchenvorstand der St. Paulus-Gemeinde Rendsburg

Iris Nehrig	Tel. 04621 / 382 03 59	neh4luchti@web.de
Wolfgang Preuß	Tel. 04885 / 90 19 40	ingrid.preuss@gmx.net

KONTAKTE

Wir gratulieren zum Geburtstag und wünschen Gottes reichen Segen



Allen Gliedern der Gemeinden in Kiel und Rendsburg, die im Juli, August, September und Oktober Geburtstag haben, wünschen wir von Herzen alles Gute, Gesundheit und Gottes Segen und sagen:

HERZLICHEN GLÜCKWUNSCH!

Aus den Kirchenbüchern

Getauft wurden …

… am 27. September 2026 in Schleswig **Alva Margarethe Karin Dorow**, 3. Kind der Eheleute Alrun und Kevin Dorow aus Osterby.

Alvas Taufspruch steht in Psalm 91, Vers 11:

Gott hat seinen Engeln befohlen, dich zu beschützen, wohin du auch gehst. Sie werden dich auf Händen tragen, damit du nicht über Steine stolperst.

… am 04. Oktober 2026 in Kiel (aus der Gemeinde Rendsburg-Schleswig) **Mathilde Charlotte Volkheimer**, 2. Kind der Eheleute Reinhild und Lars Volkheimer aus Kiel-Pries.

Mathildes Taufspruch steht beim Propheten Jesaja, Kapitel 26, Vers 4:

Ja, vertraut auf den Herrn für immer, denn er, unser Gott, ist ein starker Fels für alle Zeiten!

Gott segne die beiden neugetauften Kinder reichlich und helfe Eltern und Paten dabei, die Alva und Mathilde gut im Glauben an Jesus zu begleiten.



Lutherische Kirchenmission (Bleckmarer Mission) e.V.
Missionsdirektor Edmund Hohls, Teichkamp 4, 29303 Bergen

Liebe Ev.-Luth. Gemeinden
in Deutschland und in der Welt

Missionsdirektor
Pfr. Edmund Hohls
Teichkamp 4
29303 Bergen
Tel.: 030 / 710 66 540
Mobil: 0152 / 389 32 717
E-Mail: Missionsdirektor@selk.de

„Ich bin ganz traurig, wenn die Tür am Samstag verschlossen bleibt."
Helfen Sie mit Ihrer Sondergabe!

1. Oktober 2026

Liebe Schwestern und Brüder,
im Missionshaus in Bleckmar gibt es eine sehr erfreuliche Entwicklung, die für uns eine Gebetserhörung ist: Nachdem der Gästebetrieb seit langer Zeit rote Zahlen schreibt und zu Ende September eingestellt wird, zeichnet sich nun eine gute Lösung ab. Ein Ehepaar möchte das Missionshaus ab 2027 als permanente Wohngruppe für autistisch veranlagte Jungen nutzen. Wir arbeiten gemeinsam zielstrebig darauf hin. Beten Sie mit uns, dass es gelingt. **Dieser Schritt bedeutet nicht das Ende der Arbeit der Bleckmarer Mission. Im Gegenteil: Er wäre eine große finanzielle Entlastung, die uns ermöglicht, mehr Geld in unsere Missionsarbeit zu investieren!**

Szenenwechsel: Etwa 15 Kinder treffen sich in einem garagenähnlichen Gebäude. Eine Mitarbeiterin im Kindergottesdienst erzählt eine biblische Geschichte, die durch kreative Nacharbeit gefestigt wird. Eine andere singt anschließend mit Gitarrenbegleitung mit den Kindern, ein oder zwei Spiele werden gespielt, und die Kinder bekommen eine kleine Mahlzeit. Zum Abschied sagt ein Junge: „Ich bin ganz traurig, wenn die Tür am Samstag verschlossen bleibt." Gemeinde als Hort, als Wohlfühlraum – ein Ort, an dem Kinder Kinder sein dürfen, Zuwendung und Liebe spüren, vom Heiland der Welt hören und ihm ihre Loblieder singen. Das ist eine Szene aus der Gemeinde „Congregação Luterana Paz de Cristo" = Lutherische Gemeinde Friede Christi" in São Paulo, Brasilien. Sie kann aber auch genau so in der Arbeit unserer Mission in Deutschland und in Südafrika vorkommen.

Genau diese offene Tür ist es, worum wir Sie heute bitten. Sie haben unsere Arbeit in Vergangenheit und Gegenwart mit Ihren Gebeten und Gaben getragen. Dafür danken wir Ihnen von Herzen. Damit alle unsere Missionsprojekte auch weiterhin umgesetzt werden können, sind wir auf Ihre Unterstützung in diesen schwierigen Zeiten angewiesen. Die Gaben der letzten beiden Jahre haben die Finanzen der LKM stabilisiert. Das hat in diesem Jahr bisher leider wieder nachgelassen. Deshalb bitten wir Sie herzlich: Helfen Sie uns mit einer Sondergabe, damit Türen überall aufgeschlossen werden und Menschen die rettende Botschaft von Jesus Christus hören.

Mit geschwisterlichen Glaubensgrüßen
Ihr

b. w.

ROMANTISCHES FRANKEN

6-tägige Busreise
zu den Wunderwerken Tilman Riemenschneiders

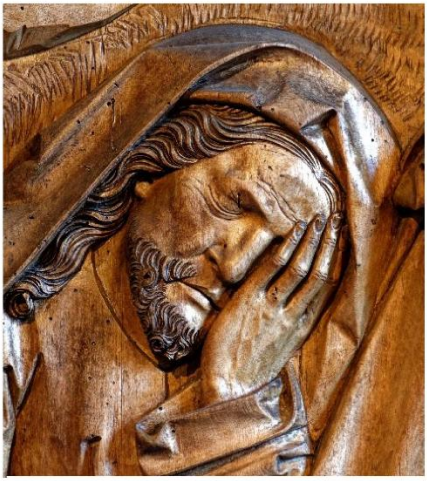

Ein schlafender Jünger vom Heilig-Kreuz-Altar in Detwang b. Rothenburg o.T.

Vom 25. bis 30 Mai 2027 bietet Pastor i.R. und Spiritual Johannes Dress eine Busreise ins Frankenland an. Als ausgewählte Städte werden Würzburg, Bamberg und Rotenburg o.T. angesteuert. Das Standorthotel wird das Ev. Kloster Schwanberg bei Kitzingen sein. Dort finden auch die Andachten und Gottesdienste statt.

Im Mittelpunkt der Reise steht Tilman Riemenschneider (1460 – 1531) mit seinen christlichen Schnitzwerken: Altäre, Figuren und Skulpturen. Wer seine Werke genauer betrachtet, kommt aus dem Staunen nicht heraus. Manche sprechen davon, dass seine Hände von Gottes Hand geführt worden seien und ein Bildschnitzwunder hinterlassen haben.

Leistungen der Reise:

- Busgestellung ab/bis Uelzen
- 5 Übernachtungen mit Halbpension
- Abgewogenes Reiseprogramm mit geistlichen Elementen
- Eintritte, Führungen, Reiseleitung

Reisepreis: 1.275,-- € p.P., EZ-Zuschlag: 90,-- €

Bei individueller An- und Abreise zum Übernachtungsort Abzug von 50,--€ p.P.

Information, Anmeldung und Leitung: P.i.R. Johannes Dress, Bad Bevensen, Mail: dress@selk.de Telefon: 05821 / 9930052.

Anmeldung: Bis spätestens 30. Dezember 2026.

GEMEINDETERMINE 2026

Herbst- und Adventzeit

27. Oktober	Dienstagsrunde
08. November	Erzähl-Café
24. November	Bibelkreis Schleswig
24. November	Dienstagsrunde
29. November	50. Kirchweihsonntag in Kiel
08. Dezember	Bibelkreis Schleswig
13. Dezember	Erzähl-Café

Ratebild für Jung und Alt

Würmer oder was?



Nein! Das ist kein Blick durchs Mikroskop auf lebende Organismen, sondern eine Erscheinung, die man nur bei Sonne und nur in der Kirche oder im Treppenhaus beobachten kann. Was verursacht die hier abgebildeten Schatten?

Bitte das Objekt auf einer Lösungskarte beim Namen nennen und diese 2x nach innen gefaltet in die durchsichtige Teilnahmebox im Windfang der Kirche werfen. Oder man schicke die Lösung per E-Mail an die Gemeindebriefredaktion (Anne.Heinig@vodafonemail.de). Einsendeschluss ist der 20. Dezember 2026. Die Gewinner dreier Preise werden voraussichtlich am 4. Advent ausgelost.

Mitarbeiter der Gemeindebriefredaktion und ihre Angehörigen dürfen mitraten, werden aber bei der Ziehung nicht berücksichtigt. Im Gemeindebrief 3/2026 waren 9 blaue Muscheln auf den Seiten 1,3,4,6,10,11,14,17,19 versteckt.





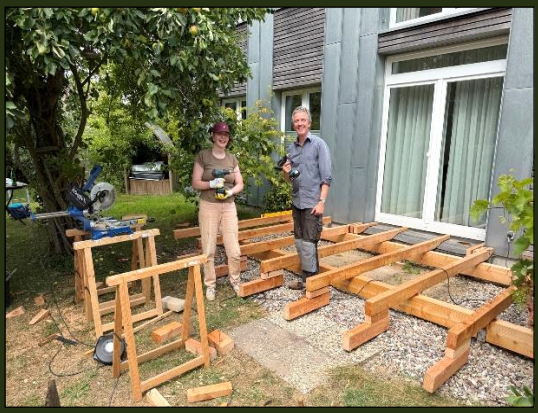

Bretter, die Sommer bedeuten

Im Vorfeld der Dach-Erneuerung des Pfarrhauses wurden Anfang Februar die HolzTerrassen auf der West- und der Südseite des Pfarrhauses abgerissen, weil das inzwischen morsche Holz keinen sicheren Untergrund für die Gerüste bot.

Ab Juni kümmerte sich ein sechsköpfiges Team um den Neubau der beiden Terrassen. An einem regnerischen Samstag Mitte Juni wurden die Erdflächen vor den Terrassentüren von Unkraut befreit, bevor die Holzbalken für die Untergerüste der Terrassen zugeschnitten und zurechtgestellt wurden.

Bei hochsommerlichem Wetter im Juli wurde an mehreren Wochenenden in verschieden zusammengesetzten Teams gearbeitet, um die Unterkonstruktionen für die Terrassenplattformen zu bauen und das Holz vor Fäulnis zu schützen. Die Westterrasse erhielt wegen ihrer Höhe noch eine Zwischenstufe.

Anfang August waren dann auch die Bretter, die den Sommer bedeuten, montiert, genau rechtzeitig vor der Rückkehr der – sehnlich erwarteten – zweibeinigen Bewohner aus dem Urlaub!





Wunderbarer Wald

Wann warst du das letzte Mal im Wald? Es gibt so viele interessante Dinge über ihn zu berichten. Wenn du die Einzelheiten gleich weißt, wirst du bestimmt öfter deinen Fuß in den Wald setzen. **Ein fröhliches Spazierengehen!**

Luftverbesserer

Die Wälder verarbeiten CO_2 (Kohlenstoffdioxid) aus der Luft und geben O_2 (Sauerstoff) ab, das Gas, das wir zum Atmen benötigen. Die CO_2-Entnahme aus der Luft wirkt dem Klimawandel entgegen.



Erholung Pur

Wer im Wald unterwegs ist, entspannt den Körper und die Seele. Denn ein ausgiebiger Spaziergang

- Stärkt das Immunsystem
- Verbessert den Schlaf
- Stärkt das Gefühl von Ruhe, Geborgenheit und Wohlbefinden



Das satte Grün, der angenehme Duft der Bäume (Terpene) und die reine Luft haben eine heilsame Wirkung auf uns.

Schutzfunktion



Ob am Fluss, im Gebirge oder in der Stadt, jeder Wald hat seine besondere Schutzfunktion.

- Viele und starke Wurzeln im Boden verhindern, dass die Erde durch Wasser und Wind abgetragen wird. Das gilt auch bei Schnee, da ist der Wald ein Lawinenschutz.
- Im Sommer ist der Wald ein guter Ort, um sich etwas zu kühlen, weil weniger Sonnenstrahlen eindringen und die Luftfeuchtigkeit höher ist. 3 – 8 °C kühler kann es da schon sein.
- Feinstaub und Gase werden aus der Luft gefiltert. Wenn die Baumkronen feucht sind, können sich die Gase im Regenwasser lösen.

Wasserspeicher

Der Waldboden speichert sehr viel Wasser und verhindert, dass es an der Bodenoberfläche abfließt. Sind die Speicher voll, sickert das Wasser Schicht für Schicht, wie durch einen Filter, in das Grundwasser.



Gemeinschaft

Mit Hilfe ihres Wurzelwerks helfen sich Bäume gegenseitig. Feine Pilzfäden, die an den Wurzeln der Bäume leben, sind die Kontakthersteller und leiten die Informationen weiter an andere Bäume.

Zum Beispiel wird bei schädlichen Käfern eine Flüssigkeit durch die Pilze an andere Wurzeln weitergegeben. Auch kranke Bäume werden mit Nährstoffen von anderen Bäumen versorgt.

Die Pilze bekommen dafür Zucker, den sie nicht selbst herstellen können.



Finde die 12 Baumarten in dem Feld. (vorwärts, rückwärts, waagerecht und senkrecht zu finden)



S	D	E	I	C	H	E	G	M	K	N	H
D	R	N	K	W	Z	P	D	T	I	C	R
E	C	A	T	A	B	I	R	K	E	F	D
G	B	L	F	H	V	G	D	A	F	A	S
P	U	H	C	O	M	B	I	S	E	E	L
H	L	I	E	R	L	E	O	T	R	H	N
A	M	S	T	N	J	Z	H	A	W	C	O
S	E	K	F	I	P	R	G	N	T	U	V
E	D	J	B	A	C	K	D	I	M	B	C
L	I	N	D	E	S	C	H	E	P	H	J
O	A	M	E	H	R	F	I	C	H	T	E

Gemeindebrief für